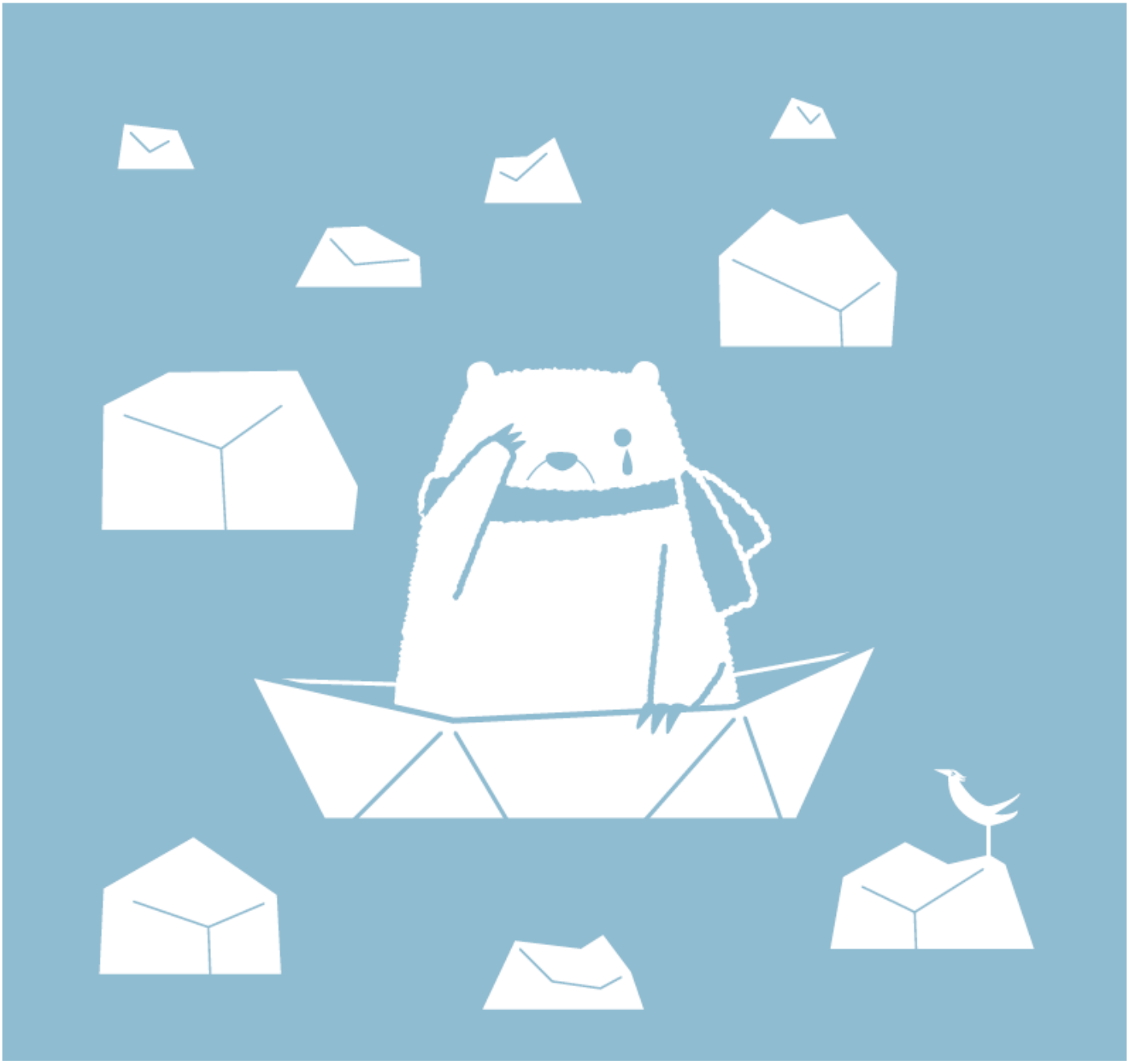

レジ袋削減に
ご協力ください

お受取りの際は、マイバッグをご持参ください。
レジ袋は有料となります。１枚 10 円

お直しコンシェルジュ
BIG MAMA